JUDARSKOGENS NATURRESERVAT

VÄLKOMMEN

Judarskogen är Stockholms första naturreservat, bildat 1995. I reservatets centrala delar finns sjön Judarn. Runt sjön växlar naturen från öppna ängar till kuperad skog.

I kanten av sjön finns våtmarker där groddjur trivs. Här finns bland annat mindre vattensalamander, vanlig groda och padda. Större vattensalamander har etablerat sig och bildat en population efter återinplantering 2009. Vid sjön har två dammar anlagts för att skapa fler livsmiljöer för groddjuren. Dammarna är delvis finansierade av så kallat LONA-bidrag. I sjön Judarn lever abborre, mört och ruda. Om du har fiskekort kan du pröva fiskelyckan här.

Runt sjön kan du promenera längs Judarskogens naturstig. Längs naturstigen kan du uppleva hur senaste istiden har format landskapet och hur naturen har utvecklats sedan dess. När isen smälte bort för omkring 10 000 år sedan bildades så kallade De Geermoräner. De Geermoränerna kan du se som avlånga höjdryggar spridda över hela reservatet. Delar av naturstigen öster om sjön är kuperad och ojämn.

I Judarskogen fanns människor redan på bronsåldern, 1500 – 400 f kr. Spår från denna tid finns i reservatet i form av stensättningar. Det finns även en skålgropsten, som troligen använts som offerplats för att få en god skörd. Genom reservatet sträcker sig en del av Ryssmuren, en mur som enligt en osäker uppgift byggdes av ryska krigsfångar under 1700-talet. I reservatets västra delar finns Lugnet, ett mer än hundra år gammalt torp.

Åkeshovs allé ligger i reservatet, en gammal vägsträckning med lindar som löper rakt söder om Åkeshovs gård. I närheten av allén finns ett hundrastområde. Här kan du under uppsikt släppa din hund utan koppel, men kom ihåg att inte göra det någon annanstans i reservatet.

Området runt Judarn är avsatt som naturreservat, med syfte att skydda De Geermoränerna, säkerställa en biologisk mångfald och för att främja friluftslivet. Stora delar av reservatet är skyddat för den större vattensalamandern och ingår också i EUs nätverk för värdefull natur, ett så kallat Natura 2000-område.

§ I reservatet är det inte tillåtet att:

- medföra hund som inte är kopplad utom på hundrastområde
- framföra motordrivna fordon/farkoster på land och i vatten, dessutom gäller att man inte får använda sjön för motordrivna modellbåtar. Förbudet omfattar dock inte personer som på grund av sitt handikapp är tvungna att nyttja eldrivna handikappfordon.
- tälta och campa
- rida annat än på anvisad plats
- störa djurlivet exempelvis genom närgånget uppträdande vid boplats eller motsvarande
- göra upp öppen eld annat än på anvisad plats
- förstöra eller skada fast naturföremål eller ytbildning till exempel genom att gräva, borra, rista, spränga eller måla
- bryta kvistar, fälla eller på annat sätt skada levande eller döda träd och buskar samt att skada vegetation i övrigt genom att gräva upp växter såsom ris, örter, mossor eller lavar
- uppstiga och landa med luftfarkost
- anbringa tavla, plakat, affisch, skylt eller liknande anordning. Dock får snitslar, orienteringsskärmar, tipsfrågor uppsättas för tillfälligt bruk och skall avlägsnas omedelbart efter avslutat arrangemang

De Geermoränen bildades när senaste inlandsisen smälte bort för 10 000 år sedan. Geologen Gerard De Geer studerade i början av 1900-talet inlandsisens spår och avlagringar här i området.

Större vattensalamander: Triturus cristatus
Vattensalamandern är ett groddjur med lång svans. Till höger syns en vuxen hane med vacker parningsdräkt under leken på våren. Nedan syns en salamanderlarv, stadiet innan salamandern blir vuxen.

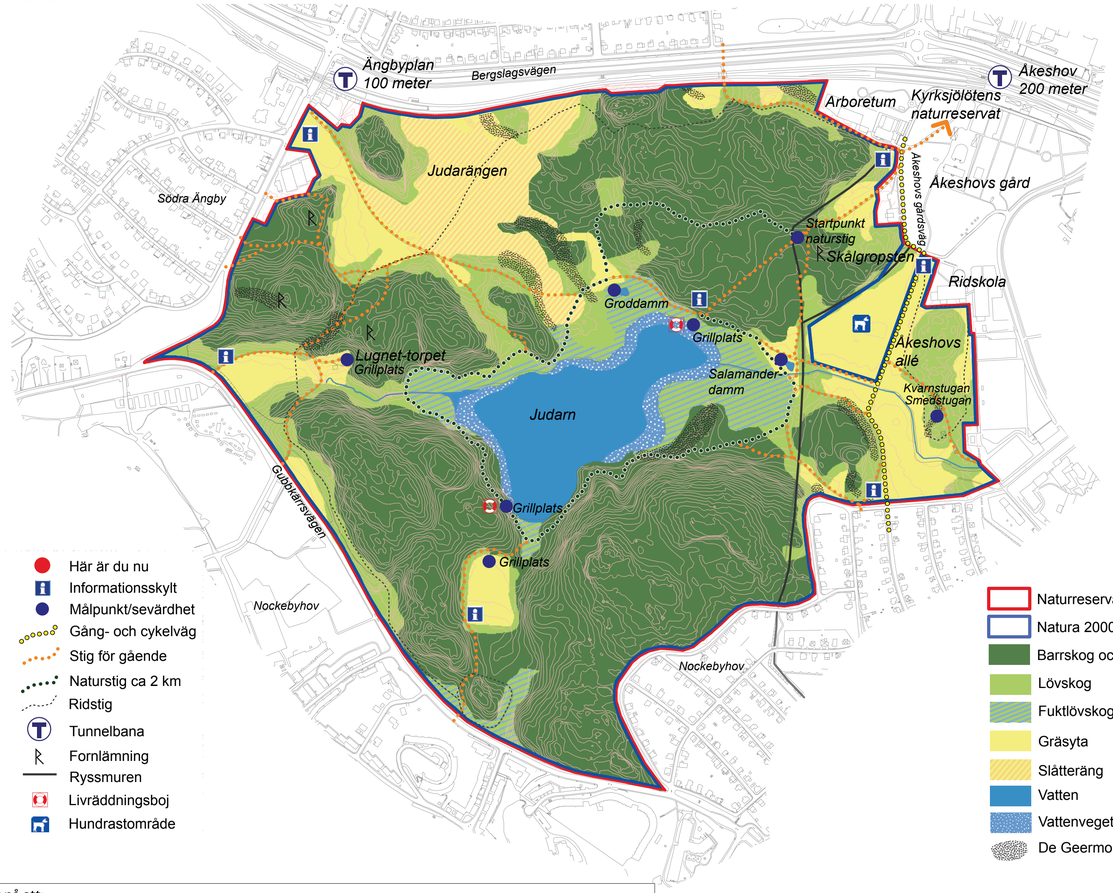

Tänk på att:
- När du vill grilla på anvisade grillplatser måste du själv ta med grillkol.
- Fiske är tillåtet i Judarn endast med Sportfiskekortet och dess gällande fiskeregler. Mer information finns på www.sportfiskarna.se/sportfiskekortet. För att fiska kräftor krävs särskilt kräftfiskekort.
- Alla groddjur är fridlysta. Dessutom är den större vattensalamandern inte tillåten att fånga, håva eller ta upp med händerna.

WELCOME

Judarskogen is the city of Stockholm's very first nature reserve, established in 1995. In the heart of the reserve you can find the Judarn lake. The nature around the lake varies from open meadows to hilly forests. In the wetlands amphibians thrive, like the Common Newt, the Great Crested Newt, the Common Frog and Toad.

A nature trail around the Judarn lake, enables you to experience how the last ice age has shaped the landscape. The two kilometers trail is marked on the map to the left. Here you will find De Geer moraines, long ridges of boulders formed when the inland ice melted 10 000 years ago.

Judarskogen has an interesting cultural history. Within the reserve there are stone circles from the Bronze Age, and the "Russian Wall", supposedly built by Russian war prisoners in the 1700's.

The reserve is located next to Åkeshov mansion where you find a great avenue of linden trees. Next to the avenue you find an enclosed area where you can let your dog run unleashed. In all other areas in the reserve the dog must be on leash.

The main purpose of the nature reserve is to protect the De Geer moraines, ensure the biodiversity and promote outdoor recreation.

§ In the reserve you are not allowed to:

- let dogs run unleashed outside of the area designated "Hundrastområde".
- operate motorized vehicles or boats, including model boats, on land or water. This prohibition does not apply, however, to motorized transport for disabled persons
- set up tents or establish camp sites
- ride horses outside the designated trails or areas
- disturb the reserve's animal life, by coming too close to nests and other habitats
- light fires at other than designated fireplaces "Grillplats"
- destroy or damage permanent natural objects or surface features by such means as digging, drilling, chopping, carving, blasting or painting.
- break off branches, cut down, or in any other way damage either dead or living trees and shrubs, or damage other vegetation by such means as digging up brushwood, flowers, grass, mosses, lichens or mushrooms
- take off or land with any kind of aircraft
- set up bulletin boards, placards, posters, signs or similar objects. However, the temporary use of paper markers, orienteering signs, etc is permitted, provided that such objects are removed immediately upon completion of the event

LOkala NAturvårds satsningen

Området ingår i EU:s ekologiska nätverk av skyddade områden, Natura 2000

NATURA 2000

Stockholms stad

För mer information:
www.stockholm.se/naturreservat eller kommunupplysningen: 08-508 00 000

Stockholms stad inrättade reservatet som Stockholms första naturreservat genom beslut i fullmäktige 1995. Hela reservatet är 100 hektar.

Fullständiga föreskrifter för reservatet finns hos Stadsbyggnadskontoret.

Producerad av Ekologigruppen AB, tryckt av 4Sign Solvesborg, illustrationer Anna Maria Larson och Eleonor Martinsson